

Formación de Construcción y Mantenimiento de Vías Férreas (TPC)



926 50 25 35
info@formacionfergos.com
formacionfergos.com

Ctra. c-400, Km. 127
13700 Tomelloso (Ciudad Real)



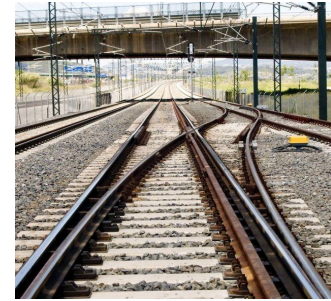

Información sobre el curso

Curso de Construcción y Mantenimiento de Vías Férreas

Modalidad: Presencial

Duración: 20 horas

Objetivos:

Adquirir unos conocimientos preventivos básicos y generales, tanto a nivel teórico como práctico, que le permitan la aplicación de técnicas seguras de trabajo durante la ejecución de las unidades de obra que lleve a cabo.

- Saber identificar qué actividades, sistemas de ejecución, materiales y equipos de trabajo se incluyen en el concepto de construcción y mantenimiento de vías férreas.
- Diferenciar los riesgos específicos inherentes a las tareas, equipos de trabajo y áreas de la unidad de obra concreta así como conocer las técnicas preventivas específicas para su aplicación en cada caso.
- Aprender a utilizar los mecanismos tanto para la verificación, identificación y vigilancia del lugar de trabajo y su entorno, como para la planificación de las tareas desde un punto de vista preventivo.
- Saber identificar qué riesgos se derivan de la interferencia entre actividades.
- Conocer cuáles son los derechos y deberes en materia preventiva.
- Asimilar la importancia de la participación y de la implicación de cada trabajador en la aplicación de la prevención en las unidad de obra que desarrolle.
- Adquirir nociones acerca del marco normativo general y específico de aplicación.

Método de aprendizaje

Se trata de un curso en el que el formador expone los contenidos partiendo, con carácter general, de situaciones de trabajo relativas al oficio de "Operario de construcción y mantenimiento de vías férreas".

Por otra parte, se plantean supuestos prácticos relacionados con los contenidos expuestos, en los que el formador incentiva la participación del alumnos.

Titulación

A través de esta acción formativa, el trabajador podrá solicitar la **Tarjeta Profesional de la Construcción (TPC)**.



Destinatarios del curso

Los trabajadores que desarrollan su actividad en empresas encuadradas en el marco del Convenio General del Sector de la Construcción.

Temario

Contenido del curso



1. Técnicas preventivas.

- Medios de protección colectiva.
- Equipos de protección individual.
- Señalización.

2. Medios auxiliares, equipos y herramientas empleados habitualmente en las obras de construcción.

3. Verificación, identificación y vigilancia del lugar del trabajo y su entorno.

- Riesgos generales en las obras de construcción.
- Conocimiento del entorno del lugar de trabajo. Planificación de las tareas desde un punto de vista preventivo.
- Manipulación de productos químicos. Ficha de datos de seguridad. Simbología.

4. Interferencias entre actividades.

- Actividades simultáneas o sucesivas.

5. Derechos y obligaciones.

- Marco normativo general y específico.
- Organización de la prevención de riesgos laborales.
- Participación, información, consulta y propuestas.

6. Primeros auxilios y medidas de emergencia.

Contenido específico para construcción y mantenimiento de vías férreas:

1. Definición de los trabajos.

- Actividades ferroviarias (trabajos previos; puesta en obra de balasto, traviesas y carriles; bateo, alineación, perfilado y desguarnecido de la vía; montaje de catenaria, electrificación e instalaciones de seguridad y comunicaciones; etc.).
- Tipos de máquinas y equipos (dresina, perfiladora, bateadora, estabilizador dinámico, desguarnecedora, tren de renovación rápida, pórticos, maquinaria bivial, castillete de catenaria, extendedora de balasto, maquinaria ligera de vía).

2. Técnicas preventivas específicas.

- Identificación de riesgos.
- Evaluación de riesgos del puesto.
- Medios auxiliares, equipos de trabajo y herramientas: riesgos y medidas preventivas.
- Manipulación manual de cargas.
- Medios de protección colectiva (colocación, usos, obligaciones y mantenimiento).
- Equipos de protección individual (colocación, usos, obligaciones y mantenimiento).
- Señalización específica.
- Materiales y productos (etiquetado, fichas de datos de seguridad, frases H y P,...).
- Interferencias y servicios afectados (circulación ferroviaria, catenaria eléctrica, carreteras, etc.).
- Control y vigilancia de los trabajos. Piloto de seguridad.

Dónde estamos

Contacto

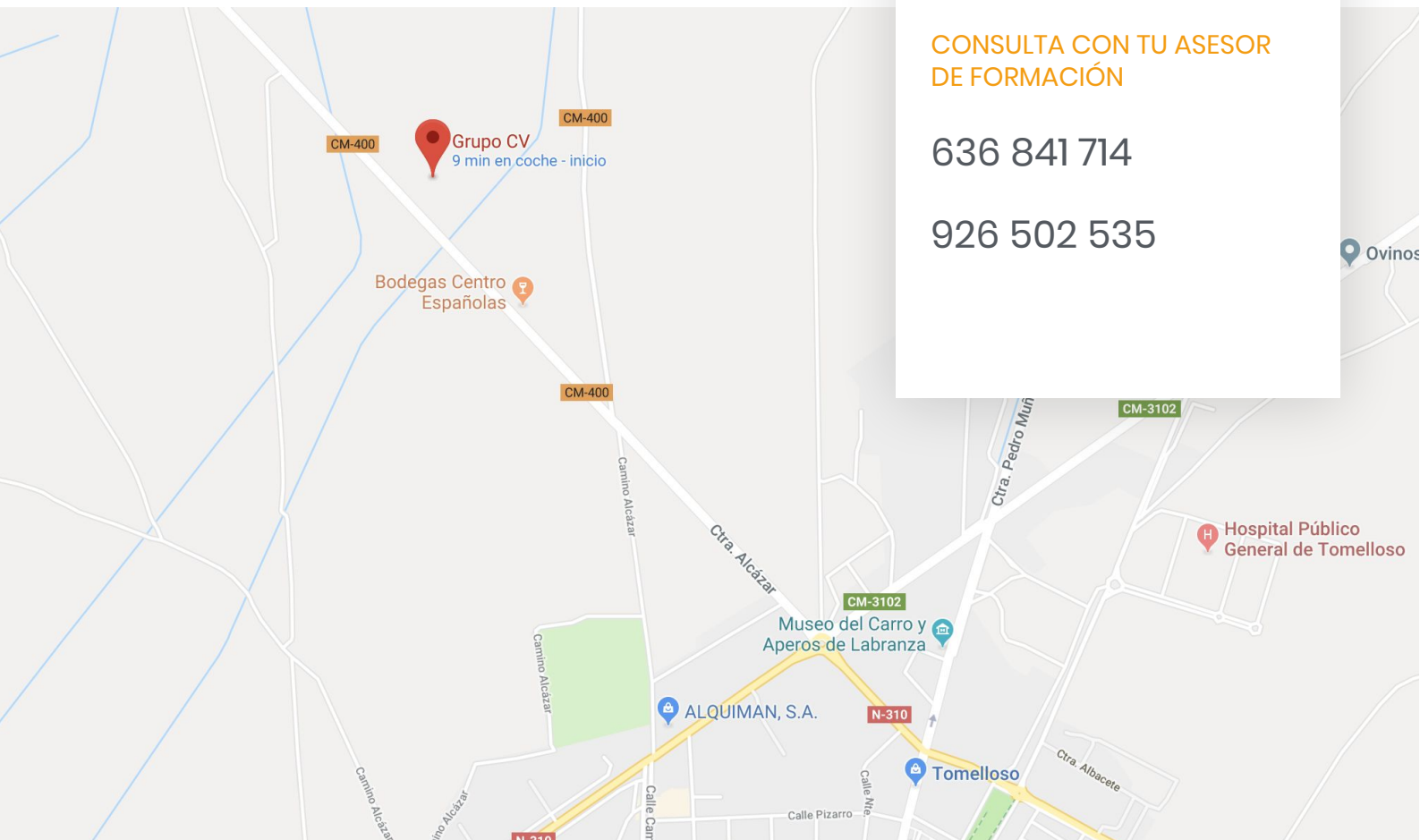

CONSULTA CON TU ASESOR
DE FORMACIÓN

636 841 714

926 502 535

LOCALIZACIÓN

Ctra. c-400, Km. 127
13700 Tomelloso (Ciudad Real)

CONTACTO

926 50 25 35
info@formacionfergos.com

